

Zulassungsbescheinigung Teil I

(Fahrzeugschein)

Nr. KR-S-0-250/24-00105

Europäische
Gemeinschaft



Bundesrepublik
Deutschland

Свидетельство за регистрация - Част I / Permiso de circulación. Parte I /
Osvědčení o registraci - Část I / Registreringsattest. Del I /
Registreerimistunnistus. Osa I / Άδεια κυκλοφορίας/Πιστοποιητικό Εγγραφής
Μ/ρоч I / Registration certificate. Part I / Certificat d'immatriculation. Partie I /
Prometna dozvola I / Carta di circolazione. Parte I / Registrācijas apliecība.
I. daļa / Registrācijas iudījums. I daļa / Forgalmi engedély. I. Rész / Certificat
ta' Registrazzjoni. L-I Part I / Kentekenbewijs. Deel I / Dowód Rejestracyjny.
Część I / Certificado de matrícula. Parte I / Certificat de Inmatriculare Partea I /
Osvedčenie o evidenci. Časť I / Prometno dovoljenje. Del I /
Rekisterintodistus. Osa I / Registreringsbeviset. Del I

A Ausliches Kennzeichen

KR NM237E

C.1.1 Name oder Firmenname

HDG Handels- und
Dienstleistungsges. mbH

C.1.2 Vorname(n)

C.1.3 Anschrift

Kölner Straße 64
47805 Krefeld

X Nächste HU
(Monat und Jahr): 09.2025

Krefeld
06.09.2024

I Datum:

C.4.c Der Inhaber der Zulassungsbescheinigung wird nicht als Eigentümer des
Fahrzeugs ausgewiesen.

B	17.04.2024	2.1	2184	2.2	AAJ00004 0
J	N1	4	BB		
E	LSH14C4C7PA071764	3	1		
D.1	MAXUS SV3C				
D.2	3910 321200B				
D.3	MAXUS E-DELIVER 3				
2	SAIC MAXUS (RC)				
	Fz.z.G0.bef. b. 3,5 t				
5	Van				
V9	715/2007*2018/1832AX				
14	2017/1151;WLTP;reine Elektrofz				
P.3	Elektro				
10	0004	14.1	30AX	P.1	-
22					

L	2	9	1	P.2 P.4	50/-	T	120		
18	5145					19	1780		
20	1915					G	1770-		
12		13	120			Q	-		
V.7	-	F.1	2630			F.2	2630		
7.1	1180	7.2	1460			7.3	-		
8.1	1180	8.2	1460			8.3	-		
U.1	-	U.2	-			U.3	67		
0.1	950	0.2	750			S.1	2	S.2	-
15.1	185/65R15C 97S								
15.2	185/65R15C 97S								
15.3	-								
R	/					11	/		
K	e4*2007/46*1535*09								
6	18.11.2022					17	K ₄₆	GZ111724	
21	Selbstfahremietfahrzeug								

(Raum für weitere amtlich zugelassene Eintragungen)

X Weitere HU:

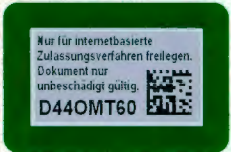

H

47792 Krefeld



Stadt Krefeld
Der Oberbürgermeister
Fachbereich
Sicherheit und Ordnung
Abt. Straßenverkehrs- und
Bußgeldangelegenheiten

IA Sen
Unterschrift

Zur Beachtung!

Die Angaben müssen ständig den tatsächlichen Verhältnissen entsprechen. Änderungen sind der zuständigen Zulassungsbehörde nach Maßgabe der für die Fahrzeugzulassung geltenden Rechtsvorschriften anzuzeigen.

Bei Veräußerung des Fahrzeugs sind dem Erwerber gegen Empfangsbescheinigung die Zulassungsbescheinigung Teil I und Teil II auszuhändigen. Die Empfangsbescheinigung muss den Namen und die Anschrift des Erwerbers vollständig enthalten und ist vom Veräußerer unverzüglich der Zulassungsbehörde vorzulegen.

Unterlassung der vorgeschriebenen Meldepflichten (Abmeldung, Umschreibung bei Erwerb oder Umzug in einen anderen Zulassungsbezirk, Meldung anderer Veränderungen) kann durch Geldbußen geahndet werden.

Definition der Felder:

Feld	Bezeichnung
B	Datum der Erstzulassung des Fahrzeugs
D.1	Marke
D.2	Typ/Variante/Version
D.3	Handelsbezeichnung(en)
E	Fahrzeug-Identifizierungsnummer
F.1	Technisch zulässige Gesamtmasse in kg
F.2	Im Zulassungsmitgliedstaat zulässige Gesamtmasse in kg
G	Massen des in Betrieb befindlichen Fahrzeugs in kg (Leermasse)
H	Gültigkeitsdauer
I	Datum dieser Zulassung
J	Fahrzeugklasse
K	Nummer der EG-Typgenehmigung oder ABE
L	Anzahl der Achsen
O.1	Technisch zulässige Anhängelast gebremst in kg
O.2	Technisch zulässige Anhängelast ungebremst in kg
P.1	Hubraum in cm ³
P.2/P.4	Nennleistung in kW/Nenn Drehzahl bei min ⁻¹
P.3	Kraftstoffart oder Energiequelle
Q	Leistungsgewicht in kW/kg (nur bei Kraftködern)
R	Farbe des Fahrzeugs
S.1	Sitzplätze einschließlich Fahrersitz
S.2	Stehplätze
T	Höchstgeschwindigkeit in km/h
U.1	Standgeräusch in dB (A)
U.2	Drehzahl in min ⁻¹ zu U.1
U.3	Fahrgeräusch in dB (A)
V.7	CO ₂ (in g/km) kombinierter Wert
V.9	Für die EG-Typgenehmigung maßgebliche Schadstoffklasse
(2)	Hersteller-Kurzbezeichnung
(2.1)	Code zu (2)
(2.2)	Code zu D.2 mit Prüfziffer
(3)	Prüfziffer zur Fahrzeug-Identifizierungsnummer
(4)	Art des Aufbaus
(5)	Bezeichnung der Fahrzeugklasse und des Aufbaus

- (6) Datum zu K
- (7) Technisch zulässige maximale Achslast/Masse je Achsgruppe in kg
(7.1) Achse 1 bis (7.3) Achse 3
- (8) Zulässige maximale Achslast im Zulassungsmitgliedstaat in kg
(8.1) Achse 1 bis (8.3) Achse 3
- (9) Anzahl der Antriebsachsen
- (10) Code zu P.3
- (11) Code zu R
- (12) Rauminhalt des Tanks bei Tankfahrzeugen in m³
- (13) Stützlast in kg
- (14) Bezeichnung der nationalen Emissionsklasse
- (14.1) Code zu V.9 oder (14)
- (15) Bereifung
(15.1) auf Achse 1 bis (15.3) auf Achse 3
- (16) Nummer der Zulassungsbescheinigung Teil II
- (17) Merkmal zur Betriebserlaubnis
- (18) Länge in mm
- (19) Breite in mm ohne Spiegel und Anbauteile
- (20) Höhe in mm
- (21) Sonstige Vermerke
- (22) Bemerkungen und Ausnahmen

Hinweis zu Feld (15.1) bis (15.3):
Andere als die ausgegebenen Bereifungen können im Rahmen der gültigen Typ- oder Einzelgenehmigung am Fahrzeug angebracht werden. Ein zusätzliches Gutachten und die Änderung oder Neuausstellung der Zulassungsbescheinigung Teil I ist hierfür nicht erforderlich.



ZBI

320053312

